



2024|2025

 Cambridge Assessment
International Education
Cambridge International School



Escuelas de Tiempo Libre

Caminemos juntos en la misión de acompañar integralmente la formación de ciudadanos globales en el siglo XXI



En estos espacios encontrarás diversas actividades artísticas, deportivas y culturales para chicos y grandes.

Nos interesamos por ayudarte en esa hermosa misión de acompañar y brindar espacios significativos para tu hijo(a) en las diferentes etapas de su desarrollo, facilitando el aprendizaje y mejora de habilidades específicas en eso que les encanta.

¿Te animas a facilitarle a tu hijo(a) una experiencia memorable en su Tiempo Libre? Te invitamos a recorrer nuestras propuestas

24|25

Las actividades tienen cupos limitados, si ya eres parte de nuestras familias activas, podrás renovar, cambiar o cancelar tus servicios desde el correo enviado entre el 1 y 3 e de diciembre.

NOTA: Participa en nuestra campaña de referenciados. Si traes a una persona **nueva** externa a San Bartolo o al programa, recibirás un bono de \$100.000 para tu próximo semestre inscrito.



Menú principal



CURSOS LIBRES



ESCUELA
MUSICAL SUZUKI



ESCUELA DE
IDIOMAS



ESCUELA DE
NATACIÓN



ESCUELA
DEPORTIVA



BANDA
SINFÓNICA





Cursos Libres San Bartolo

Estos cursos se dan únicamente los sábados programados desde Tiempo Libre. Su objetivo es acompañar un gusto y habilidad desde el ámbito cultural, artístico y deportivo en edades iniciales, **desde los tres años y medio hasta los 6 años en algunos casos.**

Su enfoque es más exploratorio, no tanto de profundización, pues en esta etapa de desarrollo los participantes están en la búsqueda de eso que les conecta y gusta. Estos cursos tienen un costo semestral, bajo la programación que aparezca en la agenda escolar.

NOTA: Participa en nuestra campaña de referenciados. Si traes a una persona nueva externa a San Bartolo o al programa, recibirás un bono de \$100.000 para tu próximo semestre inscrito.

Las actividades tienen cupos limitados, si ya eres parte de nuestras familias activas, podrás renovar, cambiar o cancelar tus servicios desde el correo enviado entre el 24 y el 28 de noviembre.

24|25





Explora cada propuesta haciendo clic en el nombre

[Semillero fútbol](#)
[Prejardín - jardín](#)

[Semillero karate do](#)
[Preescolar - 5°](#)

[Semillero baloncesto](#)
[Preescolar](#)

[Pre Ballet](#)
[Preescolar y 1°](#)

[Pintura](#)
[1° en adelante](#)

[Semillero patinaje](#)
[4 años en adelante](#)

[Semillero tenis de campo](#)
[Preescolar y transición](#)

[Fútbol Adaptación](#)
[Transición](#)

[Técnica Vocal](#)
[Preescolar y 1°](#)

[Rumba y aeróbicos](#)
[15 años en adelante](#)

[Actívate 360°](#)
[15 años en adelante](#)

[Semillero cheerleading](#)
[Preescolar](#)

[Semillero gimnasia](#)
[Preescolar](#)

[Exploración deportiva](#)
[Preescolar](#)

[Organeta](#)
[7 años en adelante](#)

[Teatro kids](#)
[Jardín a 5°](#)

[Programación sin pantallas](#)
[4 a 7 años \(nuevo\)](#)



Semillero fútbol

POBLACIÓN Semillero dirigido a estudiantes de prejardín y jardín. (Válido para población externa)

OBJETIVO Incentivar y fomentar el gusto por el fútbol a través del juego, en el cual se desarrollarán las habilidades motrices básicas.

METODOLOGÍA A través del juego desarrollar las capacidades básicas como correr – saltar – girar – lanzar – atrapar por medio de actividades lúdicas que involucren la coordinación viso manual y visopédica. Además de, circuitos y estaciones motrices con y sin elemento

HORARIO

Sábado 10:00 a.m. a 11:30 a.m.

PRECIOS \$540.000

Valor Semestre

[INSCRÍBETE](#)

Semillero karate do

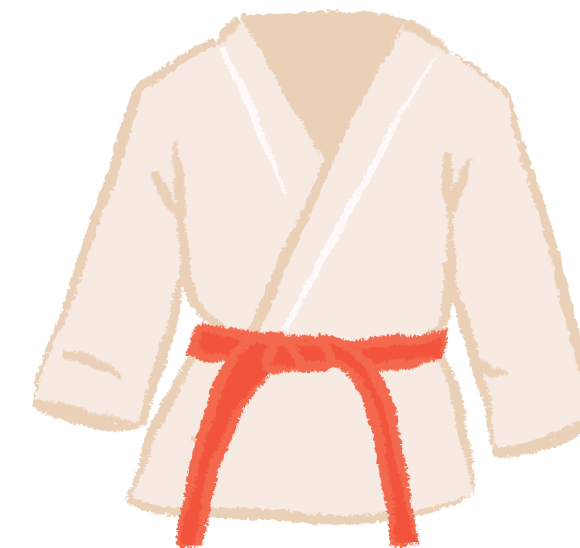

POBLACIÓN Semillero dirigido a estudiantes de preescolar a 4°. (Válido para población externa)

OBJETIVO Integrar la disciplina marcial dentro de los procesos de formación, utilizándola como una guía para el desarrollo integral del individuo y su interacción positiva con los demás. A través de esta práctica, se busca fomentar el desarrollo físico, técnico y psicológico de niños y jóvenes, fortaleciendo sus habilidades motrices, promoviendo el autoconocimiento y estimulando su capacidad de superación personal

HORARIO

Sábados: 8:00 a.m. a 9:30 a.m. (Primaria todos los niveles)

10:00 a.m. a 11:30 a.m. (Preescolar todos los niveles)

PRECIO \$ 580.000 valor semestre



Más Información

INSCRÍBETE

Semillero karate do

METODOLOGÍA La práctica en el semillero se basará en una metodología lúdica y semi personalizada, adaptada al nivel y desarrollo de cada niño o niña. A través del juego y una introducción progresiva al Karate Do, se trabajarán aspectos físicos, técnicos y socioemocionales. Las sesiones estarán guiadas por un sensei (entrenador) que integrará elementos técnicos, valores y dinámicas formativas. Se realizarán evaluaciones semestrales para medir el avance técnico y en valores como respeto, disciplina y perseverancia, estableciendo planes de mejora. Todo el proceso contará con el respaldo y orientación de la ISKF (International Shotokan Karate Federation), garantizando calidad y alineación con estándares internacionales.

REQUISITOS Presentación personal, compromiso con la clase, puntualidad, hidratación, snack saludable.

[INSCRÍBETE](#)

Semillero baloncesto



POBLACIÓN Semillero dirigido a estudiantes de preescolar. (Válido para población externa)

OBJETIVO Desarrollar y fortalecer las habilidades motrices básicas en los niños, las cuales son fundamentales para la práctica de cualquier deporte, en donde nos enfocaremos en el trabajo físico-técnico de la disciplina de baloncesto, por medio de sesiones de entrenamiento estructuradas y planificadas en la etapa de desarrollo entre los 5 y 7 años, logrando así la formación deportiva, pero también la formación integral de acuerdo con la propuesta pedagógica del colegio

HORARIO

Sábado 8:00 a.m. a 9:30
a.m.



[Más Información](#)

[INSCRÍBETE](#)

Semillero baloncesto

METODOLOGÍA El semillero de baloncesto busca la formación integral de sus estudiantes mediante el desarrollo motor, enseñando baloncesto como disciplina deportiva desde una edad temprana. Se enfocan en los fundamentos básicos del deporte, adaptando, manteniendo y perfeccionando la técnica según la etapa de desarrollo de cada deportista. Ofrecen una sesión de entrenamiento semanal de hora y media, estructurada según objetivos específicos, con materiales de calidad y un equipo de entrenadores calificados.

REQUISITOS Calzado adecuado para práctica de baloncesto, hidratación y snack saludable



[INSCRÍBETE](#)

Preballet



POBLACIÓN Semillero dirigido a estudiantes de preescolar a ciclo 2.
(Válido para población externa).

OBJETIVO Es un espacio de sensibilización, exploración y formación con enfoque recreativo a partir del juego, la imaginación y la creación para el desarrollo de habilidades corporales, motoras, afectivas y expresivas a través de la danza clásica (ballet).

HORARIO

Mini ballet: Sábado 10:00 – 11:00am (3 a 5 años).

Pre ballet: 11:00 – 12:00m (6 a 9 años)

PRECIOS \$360.000

Valor Semestre



Más Información

INSCRÍBETE

Preballet

METODOLOGÍA

La clase se desarrollará en dos niveles, según la edad y el desarrollo de los alumnos:

- Nivel 1: Preballet Inicial (3 a 5 años): Se enfoca en el desarrollo psicomotor, la coordinación, el ritmo y la expresión corporal a través de juegos y actividades lúdicas.
- Nivel 2: Preballet Avanzado (6 a 9 años): Se introducen bases técnicas del ballet, mejorando la postura, coordinación y musicalidad, con ejercicios más estructurados y secuencias simples

HORARIO

Mini ballet: Sábado 10:00 – 11:00am (3 a 5 años).

Pre ballet: 11:00 – 12:00m (6 a 9 años)

PRECIOS \$360.000

Valor Semestre

[INSCRÍBETE](#)

Escuela de Ballet

POBLACIÓN

Semillero dirigido a estudiantes de 8 a 11 años.

OBJETIVO

Ofrecer una formación integral en danza clásica, basada en un enfoque disciplinario y progresivo que impulse el desarrollo técnico, artístico y creativo de los estudiantes. A través de un proceso pedagógico que integra el juego y la exploración en las primeras etapas, la escuela fomenta el desarrollo del cuerpo como instrumento de expresión, estimulando la imaginación, la sensibilidad estética y el aprecio por el ballet como una manifestación cultural



HORARIO

Escuela de ballet: Viernes 3:00pm - 4:30 pm y
Sábado de 8:00 a 9:30 am

PRECIOS \$700.000 Valor Semestre



Más Información

INSCRÍBETE

Escuela de Ballet

METODOLOGÍA

La metodología busca consolidar disciplina artística y una comprensión profunda de la técnica, preparando a los alumnos para una proyección artística sólida y comprometida. Niveles Mini-Ballet (4 a 5 años): Juego corporal, expresión, motricidad básica. Ingreso libre. Preballet (6 a 8 años): Bases técnicas, coordinación, creatividad. Ingreso libre o sin experiencia previa. Escuela de Ballet (8 a 11 años): Técnica formal, desarrollo creativo, expresión escénica, repertorio dancístico Desde 8 años con al menos 1 año de experiencia previa en ballet. Nota: Niñas de 8 años con experiencia continua (mínimo 1 año) ingresarán a la escuela. Las que no tengan experiencia previa se integrarán a Preballet.

HORARIO

Escuela de ballet: Viernes 3:00pm - 4:30 pm y
Sábado de 8:00 a 9:30 am

PRECIOS \$700.000 Valor Semestre

[INSCRÍBETE](#)

Exploración Musical Infantil

[INSCRÍBETE](#)

POBLACIÓN

Semillero dirigido a estudiantes de preescolar a 1° de primaria. (Válido para población externa)

OBJETIVO

Fomentar el desarrollo integral de niños y niñas en su primera infancia a través de experiencias musicales significativas, que estimulen sus habilidades cognitivas, psicomotrices, sociales y expresivas. Se busca lograrlo mediante un espacio pedagógico basado en el juego, el movimiento y la exploración sonora, articulando el enfoque ignaciano con el modelo Orff para favorecer el crecimiento emocional, creativo y social de cada participante

HORARIO

Sábados 10:00 a.m. a 11:30 a.m.

PRECIOS \$540.000 Valor Semestre



Más Información



Semillero Tenis de Campo

[INSCRÍBETE](#)

POBLACIÓN:

Semillero dirigido a estudiantes de preescolar. (Válido para población externa)

OBJETIVO:

Propiciar un espacio de diversión y fundamentación que responda a las necesidades de movimiento y buena utilización del tiempo libre, por medio de un programa de entrenamiento guiado al desarrollo físico, cognitivo y socio emocional, el cual se hará énfasis en el desarrollo de habilidades específicas del tenis de campo, capacidades físicas, cognitivas y la profundización en las diferentes roles, técnica, táctica y desplazamientos en las zonas de juego.

HORARIO

Sábados 8:00 a.m. a 9:30 a.m.

10:00 a.m. a 11:30 a.m.

PRECIOS \$540.000 Valor Semestre

Semillero Cheerleading

[INSCRÍBETE](#)

POBLACIÓN

Semillero dirigido a estudiantes de preescolar. (Válido para población externa)

OBJETIVO

Desarrollar de manera integral las capacidades motrices básicas que son fundamentales en esta etapa del crecimiento, utilizando como herramientas principales el juego, la didáctica y la creatividad. A través de actividades lúdicas y dinámicas, se busca potenciar habilidades como la coordinación, el equilibrio, la fuerza, la agilidad y la flexibilidad, generando un entorno divertido y motivador.

HORARIO

Sábado 10:00 a.m. a 11:30 a.m.

PRECIOS

\$540.000 Valor Semestre

Semillero Gimnasia A.

[INSCRÍBETE](#)

POBLACIÓN

Semillero dirigido a estudiantes de preescolar. (Válido para población externa)

OBJETIVO

Fomentar el desarrollo integral de los estudiantes de manera lúdica y pedagógica de la práctica de gimnasia artística, potenciando sus capacidades físicas, técnicas, expresivas y emocionales, promoviendo valores como la disciplina, la constancia, el trabajo en equipo y el respeto por el proceso deportivo.

METODOLOGÍA El curso libre de semillero de gimnasia ofrece una formación progresiva y lúdica, adaptada a las necesidades de cada estudiante, enfocándose en la estimulación temprana y el desarrollo de habilidades motrices básicas. Utiliza una metodología pedagógica y recreo-deportiva que equilibra el juego con el fortalecimiento de capacidades físicas (fuerza, flexibilidad, coordinación, equilibrio, velocidad y resistencia) y habilidades técnicas de la gimnasia artística. Las clases incluyen calentamiento, estiramiento, trabajo técnico, retroalimentación. Incorporan el uso de aparatos reglamentarios según la rama: • Femenino: suelo, viga de equilibrio, barras asimétricas y salto. • Masculino: suelo, barras asimétricas, salto, paralelas y hongo.

HORARIO

\$540.000 Valor Semestre
HORARIO Sábados 8:00 a.m.
a 9:30 a.m. / 10:00 a.m. a 11:30 a.m.

PRECIOS \$540.000 Valor Semestre

Semillero Patinaje

POBLACIÓN:

Semillero dirigido a estudiantes de 4 años en adelante. (Válido para población externa)

OBJETIVO

Desarrollar sus capacidades físicas y motrices explorando mediante el juego y la lúdica en el patinaje de carreras, desarrollando su estabilidad en una base sobre ruedas explorando el dominio corporal, manejo de su centro de gravedad, y coordinación corporal. Generar un hábito deportivo para el desarrollo y estimulación de su crecimiento íntegro como deportista y calidad de vida, nos enfocamos en las actividades en el gesto técnico, su desarrollo en sus fases sensitivas y perfeccionamiento de sus capacidades, encaminados a la escuela deportiva.

HORARIO

Sábados

8:00 a.m. a 9:30 a.m.

| 10:00 a.m. a 11:30 a.m.

PRECIOS \$540.000 Valor Semestre

[INSCRÍBETE](#)

Fútbol Adaptación

POBLACIÓN

Semillero dirigido a estudiantes de transición. (Válido para población externa)

OBJETIVO

Estimular las capacidades coordinativas y habilidades motrices con ayuda del elemento propio del deporte.

METODOLOGÍA

A través del juego desarrollar las capacidades básicas como correr – saltar – girar – lanzar – atrapar por medio de actividades lúdicas que involucren la coordinación viso manual y visopedica.

HORARIO

Sábado 8:00 a.m. a 9:30 a.m.

PRECIOS

\$540.000 Valor Semestre

[INSCRÍBETE](#)

Exploración Deportiva

POBLACIÓN

Semillero dirigido a estudiantes de preescolar. (Válido para población externa)

OBJETIVO

Acompañar y promover el desarrollo motriz, social y emocional de los participantes, a través de actividades lúdicas y variadas que les permita explorar diferentes habilidades físicas básicas, gusto por la actividad física, fortalecer hábitos saludables y conocer algunos deportes de conjunto e individuales tales como el fútbol, baloncesto, tenis de campo, voleibol, karate, gimnasia, cheer, y otros.

HORARIO

Sábados 10:00 a.m. a 11:30 a.m.

PRECIOS \$540.000 Valor Semestre

[INSCRÍBETE](#)

Organeta

[INSCRÍBETE](#)

POBLACIÓN

Semillero dirigido a estudiantes de 7 años en adelante. (Válido para población externa).

OBJETIVO

Desarrollar el interés y las habilidades musicales de los estudiantes mediante la exploración y aprendizaje de la organeta, como instrumento formativo y expresivo

METODOLOGÍA

Este curso, compuesto por cerca de 15 sesiones, se basa en una propuesta pedagógica lúdica, progresiva y vivencial, donde el disfrute de la música es el eje central. Busca despertar la sensibilidad, la curiosidad y el gusto por el aprendizaje musical, promoviendo el trabajo en equipo, la escucha activa y la expresión creativa. Mediante ejercicios prácticos, juegos rítmicos, repertorio infantil y actividades colaborativas, los estudiantes adquieren nociones básicas para interpretar la organeta. Además, se integran recursos tecnológicos como controladores MIDI, aplicaciones interactivas (Music Lab) y plataformas digitales que enriquecen la experiencia formativa.

HORARIO

Sábados 8:00 a.m. a 9:30 a.m. | 10:00 a.m. a 11:30 a.m.

PRECIOS \$540.000 Valor Semestre

Exploración Musical Infantil



METODOLOGÍA

La metodología de esta actividad combina el enfoque Ignaciano y el modelo Orff para favorecer el desarrollo integral de niños y niñas en su primera infancia. Desde el enfoque ignaciano, se promueven experiencias significativas que estimulan la reflexión, la expresión y la acción, respetando el ritmo individual de cada niño. Por su parte, el modelo Orff integra el juego, el movimiento, la exploración sonora, el canto y la improvisación musical como herramientas pedagógicas activas y vivenciales. Esta combinación metodológica permite crear un espacio lúdico, afectivo y creativo, donde los niños desarrollan habilidades cognitivas, psicomotrices, sociales y expresivas a través de la música.

HORARIO

Sábados 10:00 a.m. a 11:30 a.m.

PRECIOS \$540.000 Valor Semestre

[INSCRÍBETE](#)

Técnica Vocal

POBLACIÓN

Semillero dirigido a estudiantes de 1° en adelante. (Válido para población externa).

OBJETIVO

Desarrollar las habilidades vocales de los estudiantes a través de ejercicios técnicos, juegos vocales y repertorio adecuado a cada edad, fomentando una expresión corporal y vocal saludable, consciente y creativa, que fortalezca la confianza, la comunicación y el disfrute del canto individual y colectivo.

HORARIO

BÁSICO: Sábado 8:00 a.m. a 9:30 a.m.

INTERMEDIO/AVANZADO: Sábado 10:00 a.m. a 11:30 a.m.

PRECIOS \$540.000 Valor Semestre

[INSCRÍBETE](#)

Teatro Kids

POBLACIÓN

Semillero dirigido a estudiantes de preescolar a 5° de primaria. (Válido para población externa)

OBJETIVO Brindar un espacio de desarrollo artístico para los estudiantes, un viaje de descubrimiento, corporal, vocal y gestual, desde las herramientas del teatro, la expresión corporal y la comunicación escénica.



HORARIO

Estudiantes de 3° a 5°: Sábado 8:00 a.m. a 9:30 a.m.

Jardín a 2°: Sábado 10:00 a.m. a 11:30 a.m.

PRECIOS \$540.000 Valor Semestre



Más Información

INSCRÍBETE

Teatro Kids

METODOLOGÍA

La clase tendrá una duración de una hora y media, donde se desarrollarán actividades como calentamiento corporal, vocal y actividades lúdicas que nos llevarán a la creación de historias.

REQUISITOS

Ropa cómoda, preferiblemente pantalón y camiseta negra, hidratación.

HORARIO

Estudiantes de 3° a 5°: Sábado 8:00 a.m. a 9:30 a.m.

Jardín a 2°: Sábado 10:00 a.m. a 11:30 a.m.

PRECIOS \$540.000 Valor Semestre

[INSCRÍBETE](#)

Pintura

POBLACIÓN

Semillero dirigido a estudiantes de 4 años en adelante. (Válido para población externa).

OBJETIVO

Explorar distintos tipos de prácticas artísticas y métodos de aprendizaje artístico por medio de las artes visuales.

HORARIO

Estudiantes de 3° a 5°: Sábado 8:00 a.m. a 9:30 a.m. Jardín a 2°:
Sábado 10:00 a.m. a 11:30 a.m.

PRECIOS \$540.000 Valor Semestre



Más Información

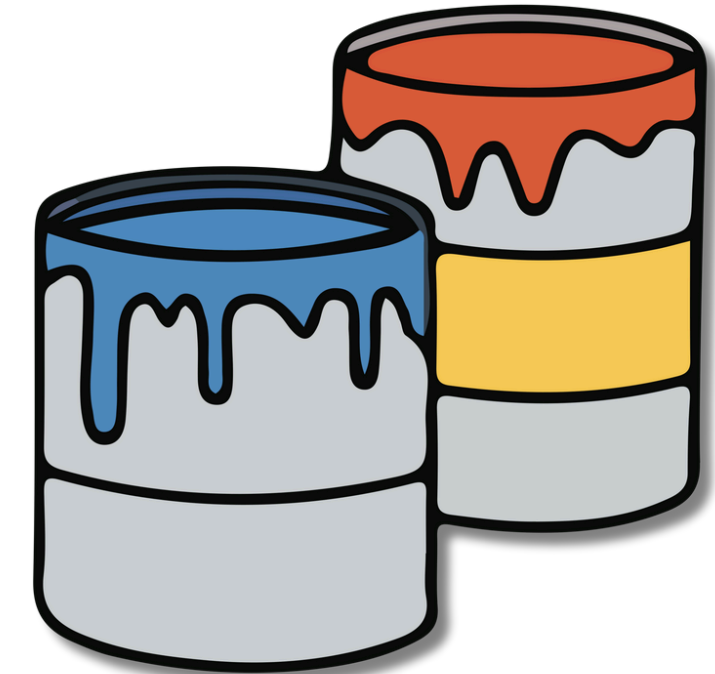

INSCRÍBETE

Pintura

METODOLOGÍA

El taller exploratorio en artes visuales se basa en el aprendizaje activo y la experimentación libre con materiales, fomentando la expresión personal por medio del juego, la observación y la creación. Se estructura en momentos que incluyen la activación sensorial, la exploración intuitiva de técnicas y recursos, propuestas guiadas con énfasis en el proceso y no en el resultado, y una socialización final donde se reflexiona sobre lo vivido. Se busca potenciar la sensibilidad, la creatividad y la conexión del participante Bartolino con su mundo interno y su entorno dentro de nuestra comunidad educativa

HORARIO

Sábado

8:00 a.m. a 9:30 a.m. (9 años en adelante) 10:00 – 11:30am (4 a 9 años)

PRECIOS \$540.000 Valor Semestre

[INSCRÍBETE](#)

Rumba y Aeróbicos

POBLACIÓN

Dirigido a estudiantes de 15 años en adelante o padres de familia. (Válido para población externa).

OBJETIVO Fomentar el bienestar físico y emocional a través de sesiones activas de rumba y aeróbicos, promoviendo hábitos saludables mediante el movimiento rítmico y colectivo.

METODOLOGÍA Cada clase seguirá una estructura que inicia con un calentamiento enfocado en la activación general y movilidad articular progresiva para preparar el cuerpo para el esfuerzo físico.

HORARIO

Sábados 8:00 a.m. a 9:30 a.m..

PRECIOS \$540.000 Valor Semestre



Más Información



INSCRÍBETE

Rumba y Aeróbicos

METODOLOGÍA Cada clase seguirá una estructura que inicia con un calentamiento enfocado en la activación general y movilidad articular progresiva para preparar el cuerpo para el esfuerzo físico.

Posteriormente, en la parte central, se realizarán rutinas coreografiadas de rumba y aeróbicos con intensidad variable, combinando movimientos aeróbicos y secuencias de baile de ritmos latinos como salsa, merengue, reguetón y champeta, con el fin de fortalecer la coordinación, la capacidad respiratoria, la resistencia y la expresión corporal. Finalmente, la sesión concluirá con una fase de vuelta a la calma, que incluye ejercicios de estiramiento, respiración y relajación muscular para facilitar la recuperación del cuerpo, poniendo especial énfasis en la relajación articular y el estiramiento de las zonas trabajadas durante la clase

[INSCRÍBETE](#)

Actívate 360°

POBLACIÓN

Dirigido a estudiantes de 15 años en adelante o padres de familia. (Válido para población externa).

OBJETIVO

Comprender los beneficios del entrenamiento funcional como un enfoque integral de la actividad física que mejora la fuerza, flexibilidad, estabilidad y resistencia a través de movimientos naturales, para optimizar el desempeño en las actividades diarias, promoviendo hábitos de vida saludables y buena higiene postural.

HORARIO

Sábados 10:00 a.m. a 11:30 a.m.

PRECIOS \$540.000 Valor Semestre



Más Información

INSCRÍBETE

Activate 360°

METODOLOGÍA

La actividad se desarrollará mediante una combinación de explicación teórica y práctica. Primero, se presentará una introducción sobre qué es el entrenamiento funcional y sus beneficios para la salud, haciendo énfasis en cómo mejora movimientos cotidianos y reduce lesiones. Luego, se realizarán ejercicios funcionales guiados que involucren movimientos naturales y que integren varios grupos musculares. Durante la práctica se realizará acompañamiento personalizado.

HORARIO

Sábados 10:00 a.m. a 11:30 a.m.

PRECIOS \$540.000 Valor Semestre



Más Información

INSCRÍBETE

Actívate 360°

REQUISITOS

1. Estado de salud adecuado
2. Ropa cómoda y adecuada
3. Compromiso y disposición
4. Hidratación
5. Informar sobre lesiones y/o limitaciones

Nota: Una vez iniciadas las sesiones de entrenamiento, se enviarán al correo registrado en el formulario las guías con ejercicios para realizar en casa

HORARIO

Sábados 10:00 a.m. a 11:30 a.m.

[INSCRÍBETE](#)

Programación sin pantallas

[INSCRÍBETE](#)

OBJETIVO

Potenciar en niños y niñas de 4 a 7 años el pensamiento lógico, la creatividad y las bases de la programación a través de actividades divertidas con INDI, un robot que enseña a resolver desafíos y crear secuencias por colores, sin pantallas y aprendiendo mientras juegan.

METODOLOGÍA

Los encuentros serán presenciales y durarán una hora y media. Cada sesión combinará teoría y práctica, con énfasis en actividades prácticas basadas en el juego y la experimentación. Usaremos INDI (de Sphero), un robot educativo para niños y niñas de primaria inicial que funciona con tarjetas de colores, sin pantallas. Cada color indica una instrucción, permitiendo aprender secuencias, lógica y resolución de problemas mediante el juego. El material está diseñado para introducir programación, pensamiento computacional y robótica de forma tangible y divertida, promoviendo la creatividad, el trabajo en equipo y la exploración autónoma.



Más Información



Escuelas Deportivas

En San Bartolo, creemos firmemente en la importancia del deporte como complemento fundamental para la formación integral de nuestros Bartolinos. Más allá de ser una actividad física, el deporte fomenta valores como el trabajo en equipo, la disciplina, el esfuerzo y la superación personal. Además, contribuye significativamente a la salud y el bienestar de los estudiantes. ¡En San Bartolo promovemos el deporte como complemento a la formación integral de nuestros estudiantes!

[INSCRÍBETE](#)

Explora cada propuesta haciendo clic en el nombre:

BALONCESTO

GIMNASIA ARTÍSTICA

VOLEIBOL

CHEERLEADING

SKATEBOARDING

ULTIMATE

KARATE DO

TENIS DE CAMPO

ATLETISMO

PATINAJE

FÚTBOL / ARQUEROS

Las actividades tienen cupos limitados, si ya eres parte de nuestras familias activas, podrás renovar, cambiar o cancelar tus servicios desde el correo enviado entre el 24 y el 28 de noviembre.

NOTA: Participa en nuestra campaña de referenciados. Si traes a una persona nueva externa a San Bartolo o al programa, recibirás un bono de \$100.000 para tu próximo semestre inscrito.

BALONCESTO

OBJETIVO: Desarrollar y fortalecer las habilidades físico técnicas del baloncesto en cada uno de los deportistas, a través de sesiones de entrenamiento estructuradas y pensadas en la etapa de desarrollo de cada categoría, logrando así la formación deportiva, pero también la formación integral de acuerdo con la propuesta pedagógica del colegio y de San Bartolo Sports.

METODOLOGÍA: La Escuela de Baloncesto busca la formación integral de los estudiantes a través de la práctica deportiva, fomentando el desarrollo físico, cognitivo y social mediante la enseñanza de los fundamentos del baloncesto. Se realizarán dos entrenamientos semanales de 1 hora y 30 minutos, estructurados según la etapa de desarrollo de los deportistas, con el apoyo de entrenadores calificados y recursos deportivos de alta calidad.

BENJAMINES: MARTES Y JUEVES DE 3:00 P.M. A 4:30 P.M.
Y SÁBADOS DE 8:00 A 9:30 A.M. (3er entrenamiento
opcional correspondiente al jueves)

• PREINFANTIL: MARTES Y JUEVES DE 3:00 P.M. A 4:30
P.M. Y SÁBADOS DE 10:00 A 11:30 A.M. (3er
entrenamiento opcional correspondiente al martes)

• INFANTIL: • MARTES Y JUEVES DE 3:00 P.M. A 4:30 P.M. Y
SÁBADOS DE 10:00 A 11:30 A.M. (3er entrenamiento
opcional correspondiente al sábado)

REQUISITOS: Uniforme escuela deportiva, Medias $\frac{3}{4}$, hidratación y snack saludable, rodilleras de protección (opcional)

COSTOS (2 entrenamientos)
Semestre: \$ 808.500
Torneos: \$ 126.000
Uniforme: \$ 130.000

COSTOS (3 entrenamientos)
Semestre: \$ 1.218.000
Torneos: \$ 126.000
Uniforme: \$ 130.000

INSCRÍBETE

CHEERLEADING

OBJETIVO: Desarrollar en nuestros deportistas destrezas físicas y sociales que le permitan tener mayor control sobre su propio cuerpo y entendiendo la capacidad de trabajar en equipo por un bien común, representando a la institución en competencias locales, distritales, nacionales e internacionales.

METODOLOGÍA: Este curso está dirigido a niñas y niños de los ciclos 2, 3 y 4 que estén interesados en aprender y profundizar en la práctica deportiva cheerleading desde las habilidades que conforman este deporte: flexibilidad, gimnasia, baile, animación y acrobacia. Asimismo, que quieran potencializar su talento y favorecer su salud y bienestar. Este deporte está enfocado al desarrollo grupal e individual, convirtiéndose en un gran aliado para el trabajo en equipo, la responsabilidad y la autonomía.

HORARIO

FUNDAMENTACIÓN: MARTES 3:00 – 4:30PM Y SÁBADOS 8:00 – 9:30AM

NIVEL 1 MINI: LUNES Y JUEVES DE 3:00 A 4:30 P.M.

NIVEL 1 YOUTH: MIÉRCOLES Y VIERNES DE 3:00 A 4:30 P.M.

NIVEL 1 JUNIOR: MARTES Y JUEVES DE 3:00 A 4:30 P.M

REQUISITOS: Hidratación, uniforme de escuela deportiva, tenis blancos para la práctica, cabello totalmente recogido.

COSTOS

Semestre: \$808.500

Torneos: \$294.00

Uniforme: \$280.000

INSCRÍBETE

KARATE DO

OBJETIVOS:

- ✓ Un comportamiento ético dentro y fuera del dojo, en coherencia con el respeto por los demás y la búsqueda del cuidado de la casa común.
- ✓ Integrar la disciplina marcial en los procesos de formación, como guía para el desarrollo integral del individuo y su relación con los demás
 - ✓ El desarrollo físico, técnico y psicológico de los niños y jóvenes, fortaleciendo sus habilidades motrices, su autoconocimiento y su capacidad de superación.
- ✓ La autoexigencia y autonomía, como elementos clave en el crecimiento personal, permitiendo que cada estudiante sea protagonista de su propia evolución dentro de la disciplina.

METODOLOGÍA:

Cada estudiante, una vez inscrito según su nivel, recibirá una orientación guiada y semi personalizada por parte del entrenador, quien acompañará su proceso formativo respetando el proceso individual. Se realizarán evaluaciones semestrales para determinar el avance del estudiante, teniendo en cuenta no solo el dominio técnico, sino también el desarrollo de valores fundamentales como el respeto, la disciplina, la humildad y la perseverancia(marcialidad) desarrollando un plan de acción en función de las oportunidades de mejora. Este proceso estará respaldado por actualizaciones permanentes y la guía del director de la federación (ISKF), asegurando un entrenamiento alineado con estándares internacionales y con una fuerte base ética y formativa.

[INSCRÍBETE](#)

REQUISITOS:

Presentación personal:

✓ Asistir con el debido uniforme (Karategui) junto con su cinturón acorde al nivel; En caso de no tener uniforme, deben presentarse con la pantaloneta y camiseta del colegio.

✓ Aquellos que tengan el cabello largo deben traerlo recogido.

✓ Las uñas de los manos y pies deben estar cortas.

✓ No traer anillos, manillas, collares, tobilleras, aretes, entre otros; El uso de estos puede causar accidentes durante el entrenamiento.

Artículos Personales:

✓ Cada uno de los estudiantes debe hacerse responsable de sus artículos personales.

✓ Deben traer tenis; A pesar de que entrenamos descalzos podemos generar actividades al aire libre.

✓ Deben traer hidratación (agua) y un alimento ligero para finalizar el entrenamiento.

Compromiso con la clase:

✓ a) Los practicantes deben comprometerse con seguir las indicaciones dentro de la clase; dependemos de su actitud para el desarrollo de la misma.

✓ b). Los practicantes de karate deben comprometerse con repasar sus conocimientos técnicos y emocionales en casa (es importante que trabajen su disciplina y comportamiento también).

c). Puntualidad.

HORARIO

PRIMARIA

MARTES Y JUEVES 3:00 A 4:30 P.M.

BACHILLERATO

MIÉRCOLES Y VIERNES 3:00 A 4:30 P.M

COSTOS

Semestre: \$848.500

Torneos: \$210.00

Uniforme: \$0

PATINAJE DE CARRERAS

OBJETIVO:

Aprenderás el gesto técnico, cambios de giro con velocidad, saltos, clasificación de saltos con giro, reflejos en caídas, desplazamientos hacia atrás, lateral, gesto técnico de la trenza, motricidad viso manual y viso pedal, clasificación de los patines, mantenimiento de ellos, corrección de la postura técnica, tipos de salidas y estilos de frenado, que aprenderán en medio de la diversión. Desarrollaremos un estilo de vida competitivo dando énfasis en nuestro gesto técnico, mejorándolo al alto rendimiento, manteniéndolo en los aspectos físico, técnico y táctico para un mejor desarrollo competitivo y estratégico en las actividades y competencias a realizar, realizaremos salidas de campo en donde mejoraremos nuestra experiencia competitiva.

METODOLOGÍA:

La escuela de patinaje está enfocada al desarrollo competitivo de los deportistas, mejorando su condición física, fuerza, potencia y velocidad para las diferentes pruebas a desarrollar en las competencias, trabajaremos circuitos piramidales, circuitos metabólicos y cargas del entrenamiento para profundizar y mejorar un buen resultado deportivo, dando énfasis en la parte estratégica y trabajo de competencia, trabajaremos ejercicios de office skate para un mejor desarrollo deportivo, en las tablas deslizantes trabajaremos parte del CORE para una mejor estabilidad en los patines, profundizaremos en la fluides y repetición de las zancadas, fases de la curva, fases del empuje en rectas, salidas y pruebas de competencia.

INSCRÍBETE

HORARIO

PRINCIPIANTES

MIÉRCOLES Y VIERNES DE 3:00 A 4:30 P.M.

AVANZADOS.

MARTES Y JUEVES DE 3:00 A 4:30 P.M

COSTOS

Semestre: \$ 808.500

Torneos: \$168.000

Uniforme: \$150.000

GIMNASIA

OBJETIVO:

Fomentar el desarrollo integral de los estudiantes a través de la práctica sistemática de la gimnasia artística, potenciando sus capacidades físicas, técnicas, expresivas y emocionales, promoviendo valores como la disciplina, la constancia, el trabajo en equipo y el respeto por el proceso deportivo.

METODOLOGÍA: La escuela deportiva ofrece una formación progresiva y por niveles, adaptada a las necesidades de cada estudiante, desde la iniciación hasta etapas más especializadas. Las clases combinan juego y rigor técnico, desarrollando capacidades físicas (como fuerza, flexibilidad, coordinación, equilibrio, velocidad y resistencia) y habilidades propias de la gimnasia artística. El entrenamiento incluye trabajo en los aparatos reglamentarios:

Femenino: Suelo, viga de equilibrio, barras asimétricas y salto.

Masculino: Suelo, barras asimétricas, salto, paralelas y hongo. Dado que es un deporte de precisión, se exige compromiso, constancia, receptividad a la retroalimentación y disposición para mejorar continuamente.

INSCRÍBETE

HORARIO

NIVEL 1: MARTES Y JUEVES DE 3:00 A 4:30 P.M.

NIVEL 2: MIÉRCOLES DE 3:00 A 4:30 P.M. Y SÁBADOS DE 8:00 A 9:30 A.M.

NIVEL 3: LUNES Y VIERNES DE 3:00 A 4:30 P.M. MASCULINO
MARTES Y JUEVES 3:00 A 4:30 P.M

COSTOS

Semestre: \$ 808.500

Torneos: \$168.000

Uniforme: \$150.000

SKATEBOARDING

OBJETIVO: Fomentar el aprendizaje y conocimiento para el desarrollo integral de los niños, promoviendo perseverancia, superación personal y confianza en sí mismos.

METODOLOGÍA: Se dará a cabo las clases con prácticas guiadas a través de planeaciones creativas y dinámicas, junto a combinaciones de obstáculos y juegos, se prioriza el aprendizaje progresivo en un ambiente seguro y motivador.

REQUISITOS: Uso del casco y utensilios de seguridad, respeto a las normas de seguridad y convivencia.

HORARIO

INICIACIÓN: LUNES Y MIÉRCOLES DE 3:00 A 4:30 P.M.

AVANZADOS: MARTES Y JUEVES DE 3:00 P.M. A 4:30 P.M.

COSTOS

Semestre: \$ 808.500

Torneos: \$ 190.000

Uniforme: \$ 220.000

INSCRÍBETE

TENIS DE CAMPO

OBJETIVO:

El programa busca desarrollar habilidades y destrezas en tenis de campo a través de un proceso de entrenamiento específico, basado en una metodología deportiva-escolar efectiva. Se enfoca en el aprendizaje progresivo, el desarrollo socio-motriz y un acompañamiento formativo profesional, promoviendo así la salud física y mental a través de la práctica del deporte.

METODOLOGÍA:

El modelo se implementa a través de sesiones prácticas, ejercicios adaptados a los diferentes niveles y necesidades, reflexiones grupales, evaluaciones formativas y sumativas, la participación, el feedback constante y la retroalimentación constructiva. Estos son elementos esenciales para el proceso de enseñanza y aprendizaje para los niños que desarrollan desde los siguientes criterios:

1. Aprendizaje activo.
2. Desarrolló físico integral.
3. Educación emocional y social.
4. Lúdica y creatividad.
5. Adaptabilidad y personalización.
6. Nutrición y recuperación.
7. Toma de decisiones éticas.
8. Acompañamiento



Más Información

INSCRÍBETE

TENIS DE CAMPO

REQUISITOS

Para niños/as mayores de diez años, recomendamos traer una raqueta acorde a su edad (raqueta #25), hidratación, uniforme escuela deportiva

HORARIO

NOVATOS

MARTES Y JUEVES DE 3:00 A 4:30 P.M.

INTERMEDIOS

MIÉRCOLES Y VIERNES DE 3:00 A 4:30 P.M.

COSTOS

Semestre: \$ 808.500

Torneos: \$ 210.000

Uniforme: \$ 150.000

[INSCRÍBETE](#)

VOLEIBOL

INSCRÍBETE

REQUISITOS

OBJETIVO: Desarrollar habilidades básicas motrices, coordinativas y fundamentos técnicos (antebrazo, volea, ataque, bloque, saque), teniendo en cuenta la etapa del desarrollo del mismo, mediante actividades facilitadoras como juegos individuales, juegos cooperativos y/o actividades específicas (control de balón individual – grupal), en el que el deportista poco a poco logre reconocer las distintas tácticas para conseguir aplicarlas en una situación de juego. **METODOLOGÍA:** Se trabaja el desarrollo y fortalecimiento de habilidades básicas motrices y coordinativas con incidencia en la parte técnica, especialmente ofensiva y defensiva propias del voleibol; se da inicio a principios elementales de preparación física y manejo de reglamentación. Se adapta la participación a los torneos y/o festivales de las categorías/niveles según su proceso de formación deportiva.

HORARIO

BENJAMINES Y PREINFANTIL LUNES Y JUEVES DE 3:00 A 4:30 P.M. Y SÁBADOS DE 10:00 A 11:30 A.M. (3er entrenamiento opcional correspondiente al lunes)

INFANTIL MARTES Y MIÉRCOLES 3:00 A 4:30PM Y SÁBADOS 8:00 – 9:30AM (3er entrenamiento opcional correspondiente al miércoles)

COSTOS

COSTOS (2 ENTRENAMIENTOS) Semestre:
\$808.500 Torneos: \$126.000 Uniforme:
\$130.000

COSTOS

COSTOS (3 ENTRENAMIENTOS) Semestre:
\$1.218.000 Torneos: \$126.000 Uniforme:
\$130.000

FÚTBOL / ARQUEROS

[INSCRÍBETE](#)

OBJETIVO

Formar de manera integral a través del fútbol y los valores ignacianos a los estudiantes Bartolinos entre grado 1° a 7° incentivando, desarrollando y fomentando las destrezas propias del deporte en los aspectos técnicos, tácticos, teóricos, psicológicos y axiológicos.

METODOLOGÍA Contamos con un espacio propio para la formación de cada categoría según su etapa de desarrollo y necesidades, propiciando un conjunto de habilidades que nos dará una preparación integral mediante un programa de entrenamiento especializado, variado y apoyado en la metodología analítica-global, desde el enfoque formativo y para la competencia. Contamos con participación en torneos internos y externos que se adaptan a las necesidades del proceso y condición de cada categoría e individuo.

REQUISITOS

Uniforme Deportivo – zapatos torretin o guayos – hidratación

COSTOS

COSTOS (2 ENTRENAMIENTOS) Semestre:
\$808.500 Torneos: \$126.000 Uniforme:
\$130.000

COSTOS

COSTOS (3 ENTRENAMIENTOS) Semestre:
\$1.218.000 Torneos: \$126.000 Uniforme:
\$130.000

FÚTBOL / ARQUEROS

COSTOS

INICIACIÓN (1°): MARTES DE 3:00 A 4:30 P.M. SÁBADOS DE 8:00 A 9:30 A.M

BENJAMINES (2° Y 3°): MARTES Y JUEVES 3:00 P.M. A 4:30 P.M. Y SÁBADOS 8:00 A 9:30 A.M. (3er entrenamiento opcional correspondiente al jueves).

PREINFANTIL (4° Y 5°): MARTES Y JUEVES 3:00 P.M. A 4:30 P.M. Y SÁBADOS 10:00 A 11:30 A.M. (3er entrenamiento opcional correspondiente al martes).

INFANTIL (6° Y 7°): LUNES, MIÉRCOLES Y VIERNES 3:00 P.M. A 4:30 P.M. (3er entrenamiento opcional correspondiente al lunes) .

FEMENINO (4° A 7°): MARTES Y JUEVES 3:00 P.M. A 4:30 P.M. Y SÁBADOS 8:00 A 9:30 A.M.(3er entrenamiento opcional correspondiente al sábado).

Arqueros: Jueves 3:00 a 4:30pm y sábados 10:00 a 11:30am

COSTOS

Semestre: \$808.500

Torneos: \$126.000

Uniforme: \$130.000

COSTOS

Semestre: \$ 1.218.000

Torneos: \$126.000

Uniforme: \$130.000

INSCRÍBETE

ULTIMATE

[INSCRÍBETE](#)

OBJETIVO: Fomentar la construcción integral de los estudiantes por medio del Ultimate, donde evidencien el valor del juego limpio y la importancia del dialogo para la resolución de conflictos, haciendo uso de valores como el respeto, la honestidad y la auto-regulación , mientras mejoran sus habilidades físicas, técnicas, tácticas e interpersonales, aprendiendo los lanzamientos básicos, las reglas del deporte, mejorando su coordinación ojomano, mientras trabajan en equipo y potencian su mejor versión.

METODOLOGÍA: Se empleará el aprendizaje basado en el juego para desarrollar habilidades de forma divertida y motivadora. También se utilizará la enseñanza por auto-descubrimiento, donde los deportistas aprenderán a través del ensayo y error, guiados por el entrenador para encontrar sus propias soluciones, especialmente en el manejo del disco. Además, se fomentará el trabajo cooperativo, donde los más experimentados apoyan a los nuevos, promoviendo un aprendizaje continuo y colaborativo.

HORARIO

GRUPO MIXTO: MARTES Y JUEVES 3:00 A 4:30
P.M

COSTOS

Semestre: \$808.500
Torneos: \$210.000
Uniforme: \$120.000

ATLETISMO

[INSCRÍBETE](#)

OBJETIVO

Fomentar el desarrollo integral de los estudiantes a través de la práctica del atletismo, promoviendo el mejoramiento de sus capacidades y habilidades físicas desde las carreras, los saltos y los lanzamientos.

METODOLOGÍA: Los entrenamientos se enfocarán en que cada niño desde su principio de individualidad aprenda y aplique las técnicas básicas de los saltos, carreras y lanzamientos del atletismo, además del fortalecimiento de sus habilidades motrices y coordinativas por medio estos. Además, que comprendan la filosofía del atletismo y lo puedan adaptar como un estilo de vida saludable, aun así, practiquen otro deporte o actividad física. Los grupos se realizarán por categorías afines para que el progreso de cada uno sea mediado también de manera cooperativa.

HORARIO

PRIMARIA: MIÉRCOLES Y VIERNES DE 3:00 A 4:30 P.M.

BACHILLERATO: MARTES Y JUEVES DE 3:00 A 4:30 P.M.

COSTOS

Semestre: \$808.500

Torneos: \$190.000

Uniforme: \$130.000

ESCUELA DE NATACIÓN

En nuestra Escuela de Natación tus hijos comenzarán su proceso de confianza y aprendizaje de nado a través de diversos niveles, desde el básico hasta estilos como pecho y mariposa. ¿Dónde hacemos nuestras clases? Se hacen bajo el convenio con la piscina del colegio Gimnasio Moderno, quienes nos brindan su programa de natación con sus entrenadores e instalaciones. Si estás interesado en este curso, te invitamos a conocer los ACUERDOS DE PARTICIPACIÓN donde se especifican los detalles de este curso.

[INSCRÍBETE](#)



ESCUELA DE NATACIÓN

POBLACIÓN

Dirigidos a estudiantes Bartolinos a partir de Prejardín hasta grado 6° bachillerato

PRESENTACIÓN

Este programa tiene como finalidad adquirir un aprendizaje en el área de la natación en el horario extracurricular, durante varias jornadas distribuidas a lo largo del semestre. En el primer día de clase, se da una valoración de donde se determinan las habilidades motrices de cada estudiante de acuerdo con la cantidad de niños de la misma edad, de manera que se distribuyen por grupos donde se establece su nivel y asigna instructor.

[INSCRÍBETE](#)



¿CÓMO Y DONDE LO HACEMOS?

El programa se realiza en convenio con la piscina del Colegio Gimnasio Moderno. Cuenta con varios niveles, desde el inicial, dirigido a niños que están aprendiendo a nadar, hasta niveles más avanzados que incluyen técnicas de espalda y pecho. Sin embargo, el enfoque no es competitivo ni de alto rendimiento; los participantes se familiarizan con diversos estilos de natación. Cada nivel, una vez definido en la primera clase, tiene un máximo de 10 estudiantes y un mínimo de 5. Cada grupo es acompañado por un entrenador cualificado, miembro del equipo de la Piscina del Gimnasio Moderno.

Los viernes, los participantes salen de clase a las 2:30 p.m. Las acompañantes de natación, que se encuentran en primaria o preescolar, los esperan en bienestar estudiantil para conducirlos a la ruta que los llevará al Colegio Gimnasio Moderno. Al llegar, las acompañantes los apoyan en el cambio en el vestidor, y la entrada a la piscina es a las 3:15 p.m. A las 4:00 p.m. salen al vestidor para cambiarse y abordar las rutas de regreso a casa, acompañados por las mismas acompañantes. Aquellos que no utilizan el servicio de ruta son recogidos en el Gimnasio Moderno a las 4:15 p.m, (de igual manera los estudiantes son llevados desde San Bartolo

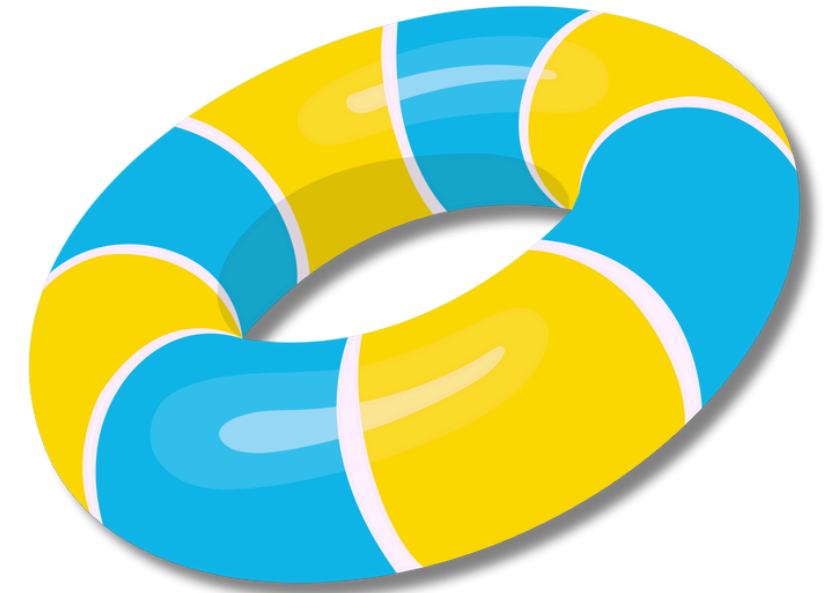

INSCRÍBETE

¿CÓMO Y DONDE LO HACEMOS?

Al cierre de semestre, en la última clase, las familias deben asistir a una exhibición de las habilidades trabajadas en el semestre y recibir informe y retroalimentación por parte del entrenador.

HORARIO

Viernes 3:30 p.m. - 4:15 p.m.

PRECIOS

Con ruta: \$1.487.000

Sin ruta: \$1.264.000



[INSCRÍBETE](#)

ESCUELA DE IDIOMAS

La escuela de idiomas San Bartolo, busca brindar a estudiantes Bartolinos, padres de familia, personal externo el aprendizaje y aplicación de lenguas extranjeras como inglés y el francés, mediante talleres, dinámicas autónomas, programas de formación, guías y diálogo en grupo. El objetivo de este grupo es la utilización del segundo y tercer idioma para el desarrollo de competencias comunicativas, lingüísticas y competitivas en el estudiante.



[Más Información](#)

INSCRÍBETE

ESCUELA DE IDIOMAS

[INSCRÍBETE](#)

La escuela de idiomas San Bartolo, busca brindar a estudiantes Bartolinos, padres de familia y personas externas el aprendizaje y adquisición de las lenguas extranjeras inglés y el francés. Desarrollamos el idioma mediante estrategias dinámicas que buscan potenciar las habilidades comunicativas haciendo uso material auténtico que posibilite la interacción en situaciones de la vida cotidiana y necesidades del mundo actual.

POBLACIÓN

Desde cinco años y medio en adelante.

POBLACIÓN

Esta iniciativa busca fomentar el uso del segundo y tercer idioma como herramientas fundamentales para el desarrollo de habilidades comunicativas y lingüísticas, preparando a los estudiantes para ser ciudadanos globales competentes.



INSCRÍBETE

METODOLOGÍA

Las clases se desarrollan bajo un enfoque comunicativo, promoviendo el aprendizaje activo, dinámico y colaborativo. Los estudiantes trabajan individual y en grupo, utilizando el idioma de forma práctica y significativa. Los niveles se asignan según el resultado de una prueba diagnóstica inicial (solo para estudiantes nuevos).

POBLACIÓN

- Uso obligatorio de un libro base para el desarrollo del curso (sólo escuela de inglés de niños y adolescentes) .
- Los estudiantes nuevos deberán presentar una prueba de clasificación el primer día de clases para ubicar su nivel correspondiente.
- El proceso de aprendizaje es anual y continuo; al finalizar el año, si el rendimiento lo permite, el estudiante podrá ser promovido al siguiente nivel.
- El acompañamiento familiar es fundamental, especialmente en el refuerzo del contenido trabajado en clase.
- La asistencia constante es indispensable para avanzar adecuadamente.
- El uso del libro y el trabajo en él son esenciales.
- Cada nivel y franja horaria (8:00 a.m. o 10:00 a.m.) requiere un mínimo de 8 estudiantes. En caso de no alcanzar este número, el grupo no se abrirá o se unificará en otro horario disponible

HORARIO ESCUELA DE INGLÉS

Sábados 8:00 a.m. – 9:40 a.m.
10:00 a.m. – 11:40 a.m.

PRECIOS

Valor Semestre: \$ 610.000

Valor Libro: 240.000

HORARIO ESCUELA DE ADULTOS

Sábados 10:00 a.m. – 12:00 a.m.

PRECIOS Valor Semestre: \$
610.000



INSCRÍBETE

HORARIO ESCUELA DE FRANCÉS

Sábados Estudiantes 9 a 12

años: 10:00 a 11:40am

Estudiantes 13 a 16 años: 8:00 a
9:40am

Valor Semestre: \$680.000 (No
incluye libro)

ESCUELA MUSICAL SUZUKI

[INSCRÍBETE](#)

POBLACIÓN

Dirigido a niños y niñas mayores de 3 años y medio. Abierto también para adultos.

PRESENTACIÓN

En este espacio aportamos a la construcción de un aprendizaje por medio de la música. Desde este método universal, creado por el maestro Shinichi Suzuki, se desarrolla la habilidad de interpretar el piano o el violín por medio de un estímulo positivo similar a la manera como se aprende la lengua materna, no con lecturas de pentagramas, sino con el desarrollo del oído. Proponemos este curso para niños desde los tres años y medio, donde podrán fortalecer hábitos como la disciplina, comprensión, memoria, desarrollo auditivo musical, sentido rítmico, expresión, constancia y orden.

[Más Información](#)



INSCRÍBETE

¿Cómo lo hacemos?

Es llamado el método de la lengua materna, creado por el maestro Shinichi Suzuki.

Cada estudiante tiene su ritmo y su proceso personal, por lo que se le debe respetar y acompañar en su proceso.

El estudiante debe tener una clase individual y una clase grupal. En las dos clases debe estar presente el estudiante, padre y maestro que componen el triángulo Suzuki. El padre desarrolla un papel muy importante debido a que es el encargado de ayudar con la práctica en casa al estudiante, ayudando con la motivación y el estímulo positivo. Cuando el estudiante tiene la suficiente autonomía (no importa la edad), no es indispensable el acompañamiento del padre o tutor en las clases.



Más Información

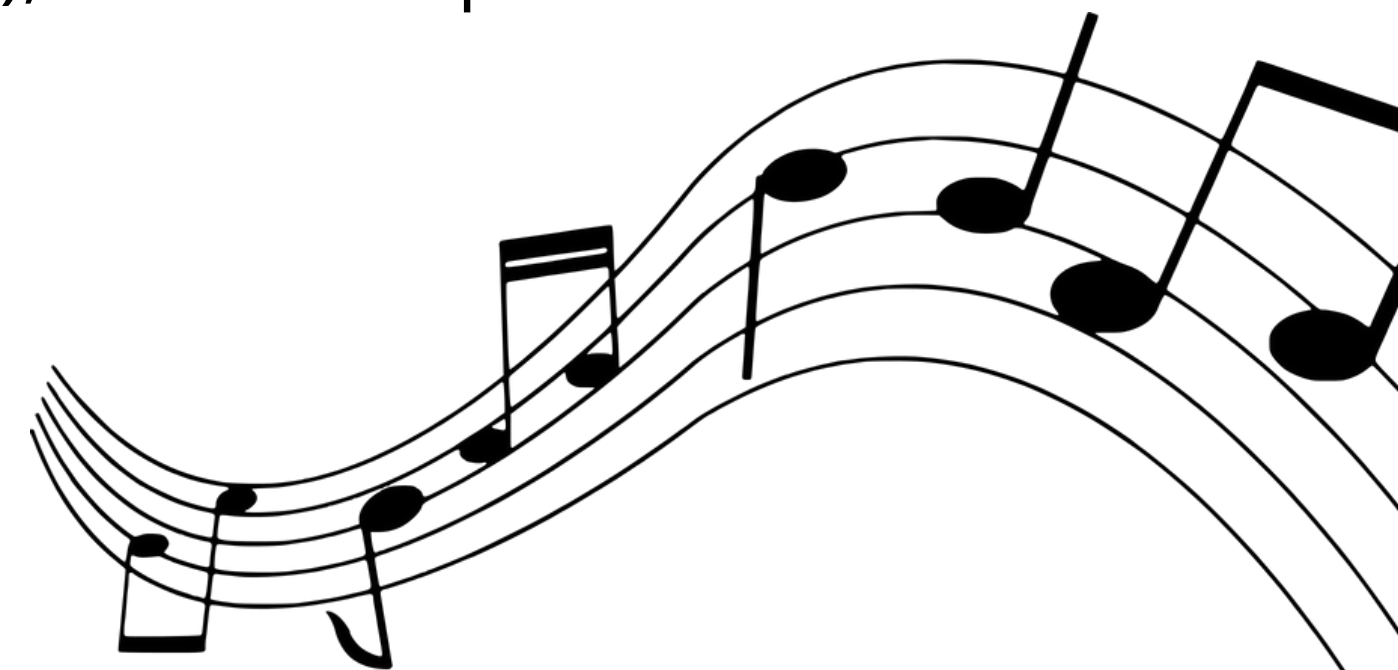

[INSCRÍBETE](#)

METODOLOGÍA

Clase individual: Son 45 o 25 minutos, donde se desarrollan las habilidades básicas para tocar el instrumento, entre ellas: postura, notas, técnica de las dos manos, musicalidad, afinación, arcos, concentración, lectura, coordinación, dominio de las canciones y memoria.

Clase grupal: Durante 45 minutos, los estudiantes de un mismo nivel trabajan en el repertorio de las clases individuales buscando el ensamble, la interpretación afinada y la preparación del repertorio para el concierto semestral. Este espacio afianza lo aprendido en las clases individuales y permite los procesos de socialización con sus compañeros. acompañar en su proceso.



[Más Información](#)

[INSCRÍBETE](#)

METODOLOGÍA

Graduación: A mitad de semestre los estudiantes que han aprendido de memoria el repertorio del respectivo libro y a la vez, han logrado avanzar unas obras del siguiente libro, presentan una pre-audición frente a tres profesores del método Suzuki, donde deben demostrar dominio de todas las obras y técnica en su ejecución. Una vez sean aprobados por los profesores, se hace una exposición musical ante un público abierto, principalmente sus familiares y compañeros, donde se valora su esfuerzo, disciplina, constancia y habilidades en el instrumento.

Concierto semestral: Este espacio se da al final de cada semestre, donde todos los niños presentan de forma grupal, el repertorio de los libros en los que están trabajando. Generalmente se hace un domingo en un auditorio que acoge familiares, conocidos y demás invitados a valorar y reconocer los avances y dedicación de los estudiantes. Aquí los niños ganan autoconfianza, capacidad de expresión ante un público y autocontrol.

INSCRÍBETE

HORARIOS

Clases individuales: sábados entre 7:00 a.m. y 1:00 p.m. Se programa con disponibilidad del maestro y la familia.

Clases grupales: sábados 10:00 a.m. a 10:45 a.m. o miércoles de 3:00 p.m. a 3:45 p.m.

Graduación: Cuando el estudiante esté preparado, sábados en horario de la grupal.

Piano Iniciación: \$1.146.500

Piano Profundización: \$ 2.293.000

Violín Iniciación: \$1.146.500 Violín

Profundización: \$ 2.293.000 Semillero de violín: \$399.000

BANDA SINFÓNICA

[INSCRÍBETE](#)

El Grupo Institucional Banda Sinfónica está conformada por estudiantes del Colegio desde el grado primero hasta el grado once, abarcando edades entre los 7 a los 17 años. Cuenta con el apoyo de profesores especializados en cada instrumento, encargados de brindar los conceptos básicos de aprendizaje en cuanto a técnica se refiere. El proceso de selección para conformarla se basa en el gusto e interés del mismo estudiante por aprender a interpretar un instrumento de viento o percusión, el cual conoce, en gran medida, gracias a las distintas actividades musicales de promoción que se realizan, entre las cuales vale la pena destacar los conciertos de bandas sinfónicas reconocidas y los conciertos didácticos con formatos de cámara conformados por los profesores.

Nivel I – Dirigido a estudiantes de 1°.

Nivel II – Dirigido a estudiantes de 2° - al final del año el estudiante elige un instrumento de viento o percusión para iniciar su proceso en la pre-banda.

SEMILLERO DE BANDA SINFÓNICA

[INSCRÍBETE](#)

Nivel I Sábados de 11:00 a.m. a 11:45 a.m.

Nivel II Sábados de 10:00 a.m. a 10:45 a.m.

COSTOS

Nivel I - Valor semestre: \$526.000

Nivel II - Valor semestre: \$526.000



[Más Información](#)

PRE BANDA

[INSCRÍBETE](#)

COSTOS

Inscripción anual Pre-banda - Nuevos: \$183.000

Pre-banda B: \$183.000 Pre-banda A: \$183.000 Valor semestre

Pre-banda - Nuevos: \$738.000

Pre-banda B: \$738.000

Pre-banda A: \$738.000

PRE-BANDA: Se divide en tres subniveles y cada uno tiene una duración de un año.

Pre-banda – Nuevos: Dirigido a estudiantes de 3º, 4º y 5º.

Pre-banda B (Dirigido a estudiantes que han cumplido el nivel de Pre-banda / Nuevos)

Pre-banda A: (Dirigido a estudiantes que han cumplido el nivel de Pre-banda / B)



Más Información

HORARIO

Pre-banda Nuevos: Lunes y miércoles de 3:00 p.m. a 4:30 p.m. | Sábados de 10:00 a.m. a 11:00 a.m.

Pre-banda B: Lunes y miércoles de 3:00 p.m. a 4:30 p.m. | Sábados de 7:00 a.m. a 9:45 a.m.

Pre-banda A: Lunes y miércoles de 3:00 p.m. a 4:30 p.m. | Sábados de 7:00 a.m. a 9:45 a.m.

BANDA JUVENIL

[INSCRÍBETE](#)

Dirigido a estudiantes que han completado todos los subniveles de Pre-banda y que se destacan por su desempeño musical, convivencia y asistencia.

HORARIO

Martes y Jueves 3:00 p.m. a 4:30 p.m.
Sábados 8:30 a.m. a 12:00 p.m

COSTOS

Inscripción anual: \$183.000
Valor semestre: \$738.000



[Más Información](#)

BANDA JUVENIL

[INSCRÍBETE](#)

Otros ámbitos

- **Lúdica de Banda Sinfónica:** espacio opcional, para aumentar la práctica instrumental. Dirigido a estudiantes de 3° a 11°, inscritos en el Grupo Institucional Banda Sinfónica.
- **Profundización - Banda Sinfónica:** espacio para enfatizar y reforzar la interpretación del instrumento – aspectos técnicos y teóricos. Dirigido a estudiantes de 9° a 11°, inscritos en el Grupo Institucional Banda Sinfónica.
- **Servicio Social:** los estudiantes de 10° que están inscritos en el Grupo Institucional Banda Sinfónica pueden realizar su Servicio Social con esta Agrupación.